

O QUE É GUARDA RESPONSÁVEL?

A organização mundial da saúde animal define como a situação em que uma pessoa aceita e se compromete a desempenhar funções diversas, de acordo com a lei vigente e com foco na satisfação das necessidades comportamentais, ambientais e físicas de um animal e na prevenção de riscos que o animal possa representar para a comunidade, outros animais, ou meio ambiente.

São medidas básicas que devem ser seguidas pela família ou responsável que decida ter um animal de estimação. Comprometendo-se em garantir saúde física e mental, segurança e bem-estar.



Abril laranja – mês de prevenção contra a crueldade animal. O mês de abril além de contar com a campanha abril azul (autismo), ele também visa conscientizar as pessoas sobre os maus tratos aos animais.

SOBRE MAUS TRATOS

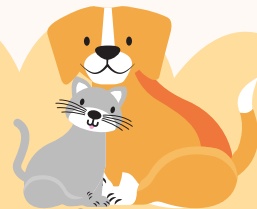

Lei Sansão (14.064/2020)

A lei tem como principal objetivo coibir os agressores e proteger os animais domésticos que são vítimas de maus tratos e abuso.



Como identificar maus tratos

- Manter os pets em lugares anti-higiênicos e/ou desconfortáveis;
- Deixar o animal exposto ao sol ou sem qualquer tipo de iluminação por longos períodos;
- Submete-los a trabalhos que possam causar pânico, esforço excessivo, estresse;
- Golpear, mutilar ou ferir voluntariamente;
- Não providenciar assistência veterinária;
- Não garantir alimento e água;
- Abandono.

COMO DENUNCIAR: Telefone: 0800618080, 190 (flagrante).
E-mail: linhaverde.sede@ibama.gov.br

O que você precisa saber sobre

GUARDA RESPONSÁVEL



Unifor

TER UM ANIMAL EXIGE RESPONSABILIDADE:

Muito além do carinho e da atenção que, moralmente, devem ser direcionados ao pet, preservar o bem estar animal está previsto em lei, e fazer o contrário é considerado crime.



Não é dar só comida, a saúde do animal precisa ser vista de forma holística, ou seja, colocar em prática atitudes que visam fornecer o bem estar físico e mental do animal. Assim como nós humanos, eles possuem sentimentos!

Dessa forma, tornar-se tutor e assumir a responsabilidade pelas condições de vida da aquele animal. Sobretudo, isso significa ter deveres ligados à saúde e dignidade daquele ser vivo que passa a estar sob os seus cuidados.

GUARDA RESPONSÁVEL EXIGE REFLEXÃO

O papel de um tutor de animais responsável começa antes de receber o pet em casa. Seja adotando, seja comprando, isso exige uma reflexão anterior sobre a real disponibilidade, além do desejo de dividir a casa e a vida com um bichinho.

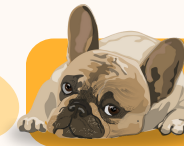

Não é só me comprar ou adotar para tirar foto e dizer que me ama, tenho necessidades também!

Isso quer dizer que, para a posse responsável de animais, não basta apenas gostar de um bichinho. É fundamental preparar a casa para recebê-lo, com espaço físico suficiente e ambiente saudável. Os cuidados com ele devem estar entre as prioridades do tutor.



RESPONSABILIDADES DE UM TUTOR

TEMPO

Ter tempo e paciência para passear, brincar e cuidar do animal

FINANCEIRO

Disponibilidade financeira para arcar com as despesas do animal (vacinação em dia, castração, vermífugo, idas ao veterinário...)

Animais também sorriem e sentem felicidade!

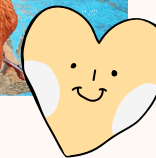

HIGIENE

Higiene do local onde o animal fica e do próprio animal

ADOÇÃO

É necessário a documentação do tutor (RG e CPF), comprovante de residência, levar uma coleira e guia ou uma caixa de transporte, e em alguns lugares pagar uma taxa para poder realizar a adoção

ALIMENTAÇÃO

Alimentação adequada e água limpa a vontade!

LOCAL

Ambiente adequado para o porte do animal, arejado e com sombra, e também que seja adequado para descanso. Não deixar o animal preso em espaços pequenos ou em correntes